Naukri Aspirant

Daily Current Affairs

28 December 2022

1. हाल ही में किसे रेलवे बोर्ड के चेयरमैन और सीईओ के रूप में नियुक्त किया गया हैं?

Who has been appointed as the Chairman and CEO of Railway Board recently?

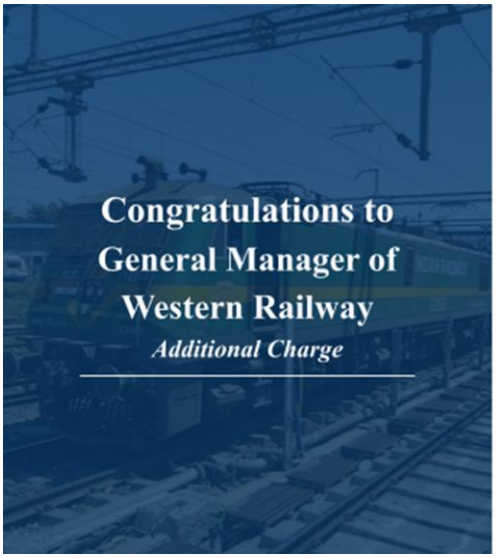

Shri Anil Kumar Lahoti
General Manager,
Western & Central Railways

a) अनिल कुमार लाहौटी / **Anil Kumar Lahoti**
b) विवेक कुमार / Vivek Kumar
c) चंद्रमोहन शर्मा / Chandramohan Sharma
d) जगदीश कुमार / Jagdish Kumar

➢ अनिल कुमार लाहोटी को रेलवे बोर्ड का मुख्य कार्यकारी अधिकारी और अध्यक्ष नियुक्त किया गया है। मध्य रेलवे के पूर्व महाप्रबंधक को एक सप्ताह पहले बोर्ड के सदस्य (इन्फ्रास्ट्रक्चर) के रूप में नियुक्त किया गया था, और वे 1 जनवरी को विनय कुमार त्रिपाठी से अध्यक्षता ग्रहण करेंगे। लाहोटी इंडियन रेलवे सर्विस ऑफ इंजीनियर्स के 1984 बैच के हैं, और उनकी नियुक्ति रेलवे बोर्ड के शीर्ष प्रबंधन में एक ओवरहाल का एक हिस्सा है।

Anil Kumar Lahoti has been appointed as the Chief Executive Officer and Chairman of the Railway Board. The former general manager of Central Railway was appointed as member (infrastructure) of the board a week ago, and will take over the chairmanship from Vinay Kumar Tripathi on January 1. Lahoti belongs to the 1984 batch of the Indian Railway Service of Engineers, and his appointment is a part of an overhaul in the Railway Board's top management.

Other Important News

- किसे प्रतिस्पर्धा आयोग की कार्यवाहक प्रमुख नियुक्त किया गया हैं?– संगीता वर्मा
  Who has been appointed as the acting head of the Competition Commission?- **Sangeeta Verma**
- हाल ही में भारत सरकार ने किसे रक्षा सचिव के रूप में नियुक्त किया है?– अरमाने गिरिधर
  Recently who has been appointed as the Defense Secretary by the Government of India?- **Armaan Giridhar**
- अंतर्राष्ट्रीय नागरिक उड्डयन संगठन की वायु परिवहन समिति के अध्यक्ष के रूप में किसे नियुक्त किया गया है?– शेफाली जुनेजा
  Who has been appointed as the chairperson of the Air Transport Committee of the International Civil Aviation Organisation?- **Shefali Juneja**
- किसे आईसीएआर–गन्ना प्रजनन संस्थान की पहली महिला निदेशक के रूप में कार्यभार संभाला हैं?– डॉ जी हेमाप्रभा
  Who has taken charge as the first woman director of ICAR-Sugarcane Breeding Institute?- **Dr G Hemaprabha**

Join us on Telegram | Follow us on Instagram | Like us on Facebook | Follow us on Twitter | Subcribe to Our You Tube

2. किस राज्य की मेजबानी में पहला अंतर्राष्ट्रीय तटीय महोत्सव 2022 का आयोजन किया गया हैं?

Which state is hosting the first International Coastal Festival 2022?

a) गुजरात / Gujarat
b) महाराष्ट्र / Maharashtra
c) तमिलनाडु / Tamil Nadu
d) केरल / **Kerala**

➢ कासरगोड (केरल), अपने मसालों के लिए मशहूर 'नॉर्थ मालाबार' के रूप में प्रसिद्ध केरल का उत्तरी तट 24 दिसंबर से अंतरराष्ट्रीय तटीय महोत्सव 'बेकल इंटरनेशनल बीच फेस्टिवल' में सांस्कृतिक विविधता के नजारे देखने को मिलेंगे। मुख्यमंत्री पिनराई विजयन 10 दिवसीय इस महोत्सव का उद्घाटन करेंगे जिसमें भव्य बेकल बीच पार्क में जिले की संस्कृति और अनूठी कला की महक के साथ देश की समृद्ध सांस्कृतिक विविधता एवं रंगों की झलक दिखेगी। आयोजकों ने कहा कि दुनिया भर से करीब पांच लाख से अधिक लोगों के महोत्सव में शामिल होने की संभावना है जिसका आयोजन चंद्रगिरि, तेजस्विनी और पायस्विनी में किया जाएगा।

Kasaragod (Kerala), The northern coast of Kerala, popularly known as 'North Malabar', famous for its spices, will witness cultural diversity in the international beach festival 'Bekal International Beach Festival' from 24 December. Chief Minister Pinarayi Vijayan will inaugurate the 10-day long festival which will showcase the rich cultural diversity and colors of the country with the fragrance of the culture and unique art of the district at the grand Bekal Beach Park. Organizers said over five lakh people from across the world are expected to attend the festival which will be held at Chandragiri, Tejaswini and Payaswini.

Other Important News

- किस राज्य /केंद्रशासित प्रदेश में वार्षिक युवा महोत्सव सोनजल 2022 आयोजित किया गया है?– जम्मू कश्मीर
  In which state / union territory, the annual youth festival Sonjal 2022 has been organized? - **Jammu and Kashmir**
- किस केंद्रीय मंत्री द्वारा अमृत महोत्सव पॉडकास्ट लॉन्च किया गया है?– जीके रेड्डी
  Amrit Mahotsav podcast has been launched by which union minister?- **GK Reddy**
- किस शहर में 4 नवंबर, 2022 का गंगा उत्सव नदी महोत्सव मनाया गया हैं?– दिल्ली
  In which city Ganga Utsav river festival has been celebrated on November 4, 2022?- **Delhi**
- जीआई महोत्सव 2022 किस शहर में आयोजित किया गया हैं?– वाराणसी
  GI Mahotsav 2022 has been organized in which city?- **Varanasi**
- किस राज्य में जनजातीय नृत्य महोत्सव और 'राज्योत्सव' आयोजित किया गया है?– छत्तीसगढ
  Tribal dance festival and 'Rajyotsav' has been organized in which state? - **Chhattisgarh**

Join us on Telegram
Follow us on Instagram
Like us on Facebook
Follow us on Twitter
Subcribe to Our You Tube

3. हाल ही में किस आईआईटी संस्थान द्वारा कृत्रिम हृदय विकसित किया गया हैं?

Which IIT has recently developed an artificial heart?

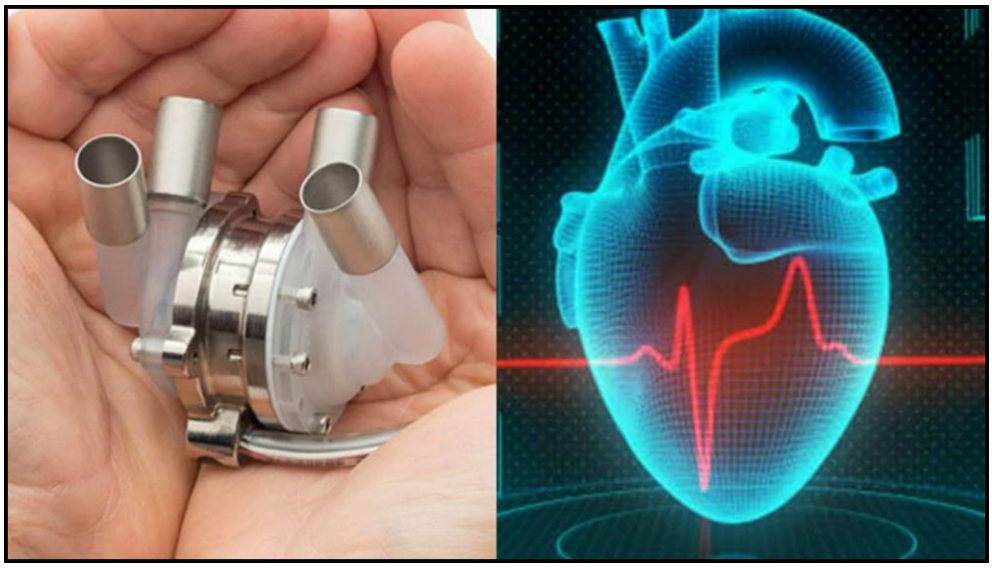

a) आईआईटी दिल्ली / IIT Delhi
b) आईआईटी कानपुर / **IIT Kanpur**
c) आईआईटी मद्रास / IIT Madras
d) आईआईटी गुवाहाटी / IIT Guwahati

➢ हृदय रोगियों के लिए आइआइटी कानपुर के वैज्ञानिकों और हृदय रोग विशेषज्ञ ने मिलकर कृत्रिम दिल तैयार किया है जिससे हृदय का प्रत्यारोपण हो सकेगा। केजीएमयू के 118वें स्थापना दिवस के अवसर पर आइआइटी कानपुर के निदेशक प्रो. अभय करंदीकर ने बताया कि 2023 में ट्रायल होने के बाद संभवत आने वाले दो वर्षों में कृत्रिम हृदय का प्रत्यारोपण इंसानों में किया जा सकेगा। केजीएमयू के सेल्बी हाल में 118 वर्ष पूरे होने के उपलब्ध में स्थापना दिवस समारोह किया गया।

Scientists and cardiologists of IIT Kanpur have jointly prepared an artificial heart for heart patients, through which heart transplant can be done. On the occasion of 118th Foundation Day of KGMU, IIT Kanpur Director Prof. Abhay Karandikar told that after the trial in 2023, artificial heart can be transplanted in humans in the coming two years. KGMU's Foundation Day celebration was held at Selby Hall to mark the completion of 118 years.

Other Important News

- भारतीय रेलवे और किस आईआईटी संस्थान ने मिलकर भारत के पहले हाइपरलूप विकसित करने के लिए समझौता किया हैं?– आईआईटी मद्रास
  Indian Railways and which IIT institute have tied up together to develop India's first hyperloop? - **IIT Madras**
- हाल ही में सी–डैक द्वारा किस आईटीआई संस्थान में 'परम गंगा' सुपरकंप्यूटर स्थापित किया हैं?– आईआईटी रूड़की
  Recently in which ITI institute 'Param Ganga' supercomputer has been installed by C-DAC?- **IIT Roorkee**
- क्यूएस एशिया यूनिवर्सिटी रैंकिंग 2023 में किस यूनिवर्सिटी ने भारत में पहला स्थान प्राप्त किया हैं?– आईआईटी, बॉम्बे
  Which university has been ranked first in India in the QS Asia University Rankings 2023?- **IIT Bombay**
- शिक्षा मंत्री धर्मेंद्र प्रधान ने किस आईआईटी में 'आईइन्वेंटिव' का उद्घाटन किया है?– आईआईटी कानपुर
  Education Minister Dharmendra Pradhan has inaugurated 'iInventive' in which IIT? - **IIT Kanpur**

Join us on Telegram
Follow us on Instagram
Like us on Facebook
Follow us on Twitter
Subcribe to Our You Tube

4. हाल ही में किस केंद्रीय मंत्री द्वारा उपभोक्ताओं के लिए राइट टू रिपेयर पोर्टल लॉन्च किया गया हैं?

Right to repair portal for consumers has been launched by which union minister recently?

a) धर्मेंद्र प्रधान / Dharmendra Pradhan
b) अर्जुन मुंडा / Arjun Munda
c) पीयूष गोयल / **Piyush Goyal**
d) वीरेन्द्र कुमार / Virendra Kumar

➢ राष्ट्रीय उपभोक्ता अधिकार दिवस पर केंद्रीय खाद्य और उपभोक्ता मामलों के मंत्री पीयूष गोयल ने 24 दिसंबर 2022 को नई दिल्ली में राइट टू रिपेयर पोर्टल सहित कई नई पहलों की शुरुआत की। इससे ग्राहकों को काफी फायदा मिलेगा। इस पोर्टल की शुरुआत होने से एक ही प्लेटफॉर्म पर सभी कंपनियों के प्रॉडक्ट की जानकारी होगी। इसके साथ ही उनके Repair, उसके रेट, समान की उपलब्धता की जानकारी होगी। पोर्टल पर आपको इलेक्ट्रॉनिक्स, फोन, Consumer Durable, Cars, Farm Equipment कैटेगरी की पूरी जानकारी मिलेगी।

On National Consumer Rights Day, Union Food and Consumer Affairs Minister Piyush Goyal launched several new initiatives including Right to Repair Portal on 24 December 2022 in New Delhi. This will greatly benefit the customers. With the launch of this portal, information about the products of all companies will be available on a single platform. Along with this, there will be information about their repair, its rate, availability of the same. On the portal, you will get complete information about Electronics, Phones, Consumer Durable, Cars, Farm Equipment categories.

Other Important News

- केंद्रीय मंत्री नितिन गडकरी ने किस शहर में इंडियन रोड कांग्रेस का उद्घाटन किया हैं?– लखनऊ
  Union Minister Nitin Gadkari has inaugurated the Indian Road Congress in which city? - **Lucknow**
- किस केंद्रीय मंत्री द्वारा 'भारत भाग्य विधाता महोत्सव' का उद्घाटन किया गया हैं?– स्मृति जुबिन ईरानी
  Which union minister has inaugurated 'Bharat Bhagya Vidhata Mahotsav'? - **Smriti Zubin Irani**
- केंद्रीय मंत्री गिरिराज सिंह ने कहां सरस आजीविका मेला 2022 का उद्घाटन किया हैं?– नई दिल्ली
  Where has Union Minister Giriraj Singh inaugurated the SARAS Aajeevika Mela 2022? - **New Delhi**
- किस केंद्रीय मंत्री द्वारा नई दिल्ली मे फिट इंडिया फ्रीडम मोटो राइड को रवाना किया गया हैं– अमित शाह
  Which union minister flagged off the Fit India Freedom Moto Ride in New Delhi - **Amit Shah**
- किस केंद्रीय मंत्री ने ग्रीन पोर्ट और शीपिंग के लिए भारत के पहले नेशनल एक्सीलेंस सेंटर की घोषणा की है?– सर्बानंद सोनोवाल
  Which union minister has announced India's first National Center of Excellence for Green Ports and Shipping?- **Sarbananda Sonowal**

Join us on Telegram
Follow us on Instagram
Like us on Facebook
Follow us on Twitter
Subcribe to Our You Tube

5. हाल ही में 'इंटरनेशनल स्पेस रजिस्ट्री' ने किसके नाम पर एक तारे का नामकरण किया है?

After whom has the International Space Registry named a star recently?

a) नरेंद्र मोदी / Narendra Modi
b) एपीजे अब्दुल कलाम / A P J Abdul Kalam
c) जवाहर लाल नेहरू / Jawahar Lal Nehru
d) अटल बिहारी वाजपेयी / **Atal Bihari Vajpayee**

➢ पूर्व प्रधानमंत्री अटल बिहारी वाजपेयी को उनकी जयंती पर श्रद्धांजलि के रूप में, भाजपा की औरंगाबाद इकाई द्वारा उनके नाम पर एक स्टार का नाम रखा गया। औरंगाबाद भाजपा अध्यक्ष शिरीष बोरालकर ने कहा कि औरंगाबाद भाजपा ने 'भारत रत्न' प्राप्तकर्ता के नाम पर एक सितारे का नाम रखा है। पृथ्वी से तारे की दूरी 392.01 प्रकाश वर्ष है। समाचार एजेंसी एएनआई ने बताया कि यह सूर्य के सबसे निकट का तारा है। तारे को 25 दिसंबर, 2022 को अंतर्राष्ट्रीय अंतरिक्ष रजिस्ट्री में पंजीकृत किया गया है। तारे का नाम अटल बिहारी वाजपेयी जी है।

As a tribute to former Prime Minister Atal Bihari Vajpayee on his birth anniversary, a star was named after him by the Aurangabad unit of the BJP. Aurangabad BJP President Shirish Boralkar said that Aurangabad BJP has named a star after the 'Bharat Ratna' recipient. The distance of the star from Earth is 392.01 light years. News agency ANI reported that it is the closest star to the Sun. The star has been registered with the International Space Registry on December 25, 2022. The name of the star is Atal Bihari Vajpayee.

Other Important News

- अहमदाबाद मेडिकल कॉलेज का नाम हाल ही में बदलकर किसके नाम पर रखा गया है?– नरेंद्र मोदी
  Ahmedabad Medical College has recently been renamed after whom? - **Narendra Modi**
- किस देश में भारतीय गायक ए. आर. रहमान के नाम पर एक सकड़ का नाम रखा गया हैं?– कनाडा
  In which country Indian singer A.K. R. A city has been named after Rahman? **- Canada**
- सर्बियाई वैज्ञानिकों ने किस टेनिस स्टार खिलाडी के नाम पर बीटल का नाम रखा हैं?– नोवाक जोकोविच
  Serbian scientists have named the beetle after which tennis star player? - **Novak Djokovic**
- इंग्लैंड के लीसेस्टर क्रिकेट ग्राउंड का नाम किस भारतीय क्रिकेटर के नाम पर रखा गया हैं?– सुनील गवास्कार
  England's Leicester Cricket Ground is named after which Indian cricketer? - **Sunil Gavaskar**
- किस राज्य में भारत के सबसे पूर्वी सैन्य गैरीसन का नाम जनरल विपिन रावत के नाम पर रखा गया है?– अरूणाचल प्रदेश
  In which state India's easternmost military garrison has been named after General Bipin Rawat? **- Arunachal Pradesh**

Join us on Telegram
Follow us on Instagram
Like us on Facebook
Follow us on Twitter
Subcribe to Our You Tube

6. हाल ही में 'अंतराष्ट्रीय व्यापार' के लिए भारतीय रूपये का उपयोग करने के लिए श्रीलंका और कौनसा देश सहमत हुए हैं?

Recently Sri Lanka and which country have agreed to use Indian rupee for 'international trade'?

a) जापान / Japan
b) अमेरिका / America
c) रूस / **Russia**
d) ईरान / Iran

➢ डॉलर की तंगी वाली श्रीलंका और प्रतिबंधों से प्रभावित रूस भारतीय रुपये के व्यापार निपटान तंत्र का उपयोग करने वाला पहला देश होगा, एक गेम–चेंजिंग पहल जो अंतरराष्ट्रीय लेनदेन के लिए डॉलर और अन्य प्रमुख मुद्राओं के बजाय भारतीय रुपये का उपयोग करने की अनुमति देती है। भारत के सेंट्रल बैंक ने भारतीय रुपया व्यापार निपटान तंत्र के माध्यम से श्रीलंका के साथ व्यापार के लिए बैंकों को 05 विशेष रुपया व्यापार खाते खोलने की मंजूरी दी है, जिन्हें वोस्त्रो खाते कहा जाता है।

Dollar-strapped Sri Lanka and sanctions-hit Russia will be the first countries to use the Indian rupee trade settlement mechanism, a game-changing initiative that allows the Indian rupee to be used instead of the dollar and other major currencies for international transactions . The Central Bank of India has permitted banks to open 05 Special Rupee Trade Accounts, called Vostro Accounts, for trade with Sri Lanka through the Indian Rupee Trade Settlement Mechanism.

Other Important News

- किस राज्य सरकार ने केवल महिला संचालित सहकारी बैंक स्थापित करने की घोषणा की हैं?– राजस्थान
  Which state government has announced to set up only women operated co-operative bank?- **Rajasthan**
- किस बैंक ने यूआईपाथ ऑटोमेशन एक्सीलेंस अवार्ड्स 2021 जीता हैं?– साऊथ इंडियन बैंक
  Which bank has won the UiPath Automation Excellence Awards 2021?- **South Indian Bank**
- बंधन बैंक ने किस भारतीय दिग्गज क्रिकेट खिलाड़ी को अपना ब्रांड एम्बेसडर नियुक्त किया गया हैं?– सौरव गांगुली
  Bandhan Bank has appointed which Indian cricket legend as its brand ambassador? - **Sourav Ganguly**
- किसे केंद्र और नेशनल बैंक फॉर फाइनेंसिंग इंफ्रास्ट्रक्चर एंड डेवलपमेंट (एनएबीएफआईडी) के नए एमडी के रूप में नामित किया हैं?– राजकिरण राय
  Who has been named as the new MD of the Center and National Bank for Financing Infrastructure and Development (NABFID)?- **Rajkiran Rai**

Join us on Telegram
Follow us on Instagram
Like us on Facebook
Follow us on Twitter
Subcribe to Our You Tube

7. भारत की सर्वश्रेष्ठ वैश्विक प्रतिस्पर्धी विध्युत कंपनी का पुरस्कार हाल में किसने जीता है?

Who has recently won the award for India's Best Globally Competitive Power Company?

a) एनएचपीसी / **NHPC**
b) अदानी समूह / Adani Group
c) टाटा पावर / TATA Power
d) जेएसडब्ल्यू एनर्जी / JSW Energy

➢ भारत सरकार के स्वामित्व वाली कंपनी एनएचपीसी लिमिटेड को प्रकाशमय '15वां इनर्टिया अवार्ड्स 2022' में 'भारत की सर्वश्रेष्ठ वैश्विक प्रतिस्पर्धी विद्युत कंपनी – जलविद्युत और नवीकरणीय ऊर्जा क्षेत्र' के विजेता के रूप में सम्मानित किया गया है। यू.एस. साही, कार्यकारी निदेशक ,एनएचपीसी ने 22 दिसंबर 2022 को नई दिल्ली इंस्टीट्यूट ऑफ मैनेजमेंट, नई दिल्ली में आयोजित एक शानदार समारोह में एनएचपीसी की ओर से पुरस्कार प्राप्त किया। यह पुरस्कार ईनर्टिया फाउंडेशन द्वारा आयोजित किया जाता है और रिन्यूएबल एनर्जी प्रमोशन एसोसिएशन और नई दिल्ली इंस्टीट्यूट ऑफ मैनेजमेंट द्वारा समर्थित है।

NHPC Limited, a Government of India owned company, has been honored as the winner of 'India's Best Globally Competitive Power Company - Hydropower & Renewable Energy Sector' at the illustrious '15th Inertia Awards 2022'. US Sahi, Executive Director, NHPC received the award on behalf of NHPC in a glittering ceremony held at New Delhi Institute of Management, New Delhi on 22 December 2022. The award is organized by Inertia Foundation and supported by Renewable Energy Promotion Association and New Delhi Institute of Management.

Other Important News

- किस भारतीय–अमेरिकी रक्षा विशेषज्ञ को छठे उद्यमी नेतृत्व पुरस्कार 2022 से सम्मानित किया गया हैं? – विवेक लाल
  Which Indian-American defense expert has been honored with the 6th Entrepreneur Leadership Awards 2022? - **Vivek Lal**
- हाल ही में किसे यूनेस्को–मदनजीत सिंह पुरस्कार 2022 दिया गया हैं?– फ्रांका मा–इह सुलेम योंग
  Who has recently been given the UNESCO-Madanjit Singh Prize 2022?- **Franca Ma-ih Sulem Yong**
- शैलेंद्र सिंह, आनंद–मिलिंद, कुमार शानू को क्रमशः– 2019, 2020, 2021 के लिए किस पुरस्कार से सम्मानित किया गया हैं?– लता मंगेशकर पुरस्कार
  Shailendra Singh, Anand-Milind, Kumar Sanu have been honored with which award for- 2019, 2020, 2021 respectively?- **Lata Mangeshkar Award**
- किस कथक नृत्यांगना को सुमित्रा चरत राम पुरस्कार से सम्मानित किया गया हैं?– उमा शर्मा
  Which Kathak dancer has been honored with the Sumitra Charat Ram Award?- **Uma Sharma**

Join us on Telegram
Follow us on Instagram
Like us on Facebook
Follow us on Twitter
Subcribe to Our You Tube

8. हाल ही में किस को एनएचएआई का अध्यक्ष नियुक्त किया गया हैं?
Who has been appointed as the chairman of NHAI recently?

a) संतोष कुमार दास / **Santosh Kumar Das**
b) अशोक कुमार / Ashok Kumar
c) जतिन वर्मा / Jatin Verma
d) राजेंद्र शर्मा / Rajendra Sharma

➢ भारत सरकार ने 26 दिसंबर 2022 को वरिष्ठ आईएएस अधिकारी संतोष कुमार यादव को भारतीय राष्ट्रीय राजमार्ग प्राधिकरण (एनएचएआई) का अध्यक्ष नियुक्त किया है। उत्तर प्रदेश कैडर के 1995 बैच के भारतीय प्रशासनिक सेवा (आईएएस) के अधिकारी संतोष यादव वर्तमान में शिक्षा मंत्रालय के स्कूल शिक्षा और साक्षरता विभाग में अतिरिक्त सचिव हैं। सरकार ने गंजी कमला वी राव को स्वास्थ्य और परिवार कल्याण मंत्रालय के तहत भारतीय खाद्य सुरक्षा और मानक प्राधिकरण के मुख्य कार्यकारी अधिकारी के रूप में भी नियुक्त किया है।

The Government of India has appointed senior IAS officer Santosh Kumar Yadav as the Chairman of the National Highways Authority of India (NHAI) on 26 December 2022. Santosh Yadav, a 1995 batch Indian Administrative Service (IAS) officer of Uttar Pradesh cadre, is at present Additional Secretary in the Department of School Education and Literacy, Ministry of Education. The government has also appointed Ganji Kamala V Rao as the Chief Executive Officer of the Food Safety and Standards Authority of India under the Ministry of Health and Family Welfare.

Other Important News

- कौन वजन और माप हेतु अंतर्राष्ट्रीय समिति के सदस्य के रूप में चुने जाने वाले 7वें भारतीय बन गए हैं?– वेणु गोपाल अचंता
  Who has become the 7th Indian to be elected as a member of the International Committee for Weights and Measures?- **Venu Gopal Achanta**
- देश के अगले चीफ ऑफ डिफेंस स्टाफ (सीडीएस) के रूप में किसे नियुक्त किया गया है?– अनिल चौहान
  Who has been appointed as the next Chief of Defense Staff (CDS) of the country?- **Anil Chauhan**
- हाल ही में किस ने सेबी में पूर्णकालिक सदस्य के रूप में कार्यभार संभाला हैं?– अनंत नारायण गोपालकृष्णन
  Who has recently taken charge as a Whole Time Member in SEBI?- **Ananth Narayan Gopalakrishnan**
- हाल ही में किसे ओएनजीसी के अगले प्रमुख कें रूप में नियुक्त किया गया है?– अरुण कुमार सिंह
  Who has been appointed as the next chief of ONGC recently?- **Arun Kumar Singh**

Join us on Telegram
Follow us on Instagram
Like us on Facebook
Follow us on Twitter
Subcribe to Our You Tube

9. महामारी की तैयारी का अंतर्राष्ट्रीय दिवस मनाया जाता हैं?
When is the International Day of Epidemic Preparedness observed?

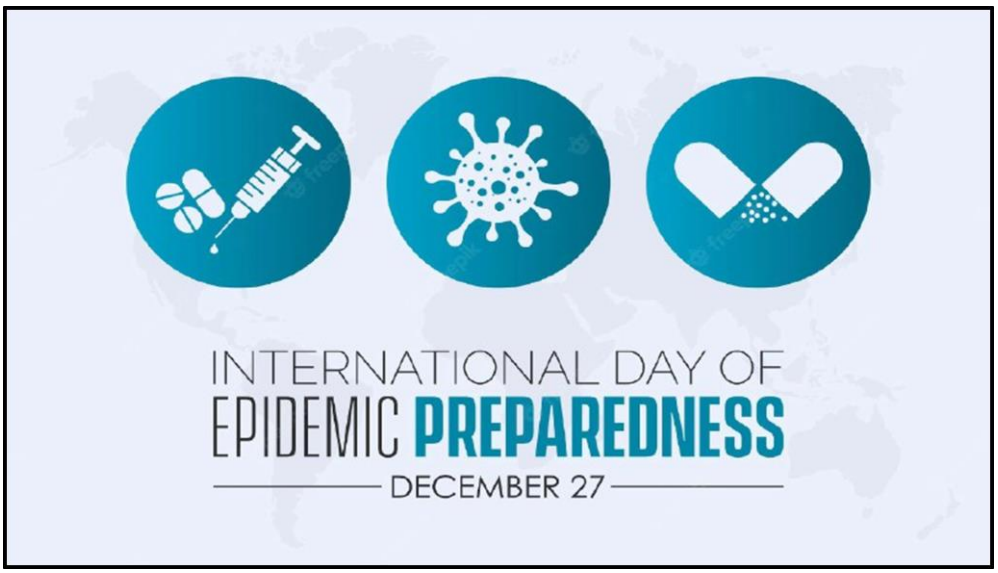

a) 24 दिसंबर / 24 December
b) 25 दिसंबर / 25 December
c) 26 दिसंबर / 26 December
d) **27 दिसंबर / 27 December**

➢ संयुक्त राष्ट्र और विश्व स्वास्थ्य संगठन ने 27 दिसंबर को महामारी की तैयारी का अंतर्राष्ट्रीय दिवस के रूप में चिह्नित किया। कोविड –19 महामारी से त्रस्त, मनुष्यों ने महामारी की तैयारियों के बारे में कठिन तरीके से सीखा है। भविष्य के प्रकोपों के लिए तैयार करने और सभी स्तरों पर महामारी के बारे में लोगों को संवेदनशील बनाने के लिए। यह दिन पहली बार पिछले दिसंबर में मनाया गया था जब संयुक्त राष्ट्र महासभा ने महामारी के खिलाफ तैयारियों, रोकथाम और साझेदारी के महत्व की वकालत करने की आवश्यकता पर जोर दिया था।

The United Nations and the World Health Organization mark 27 December as the International Day for Epidemic Preparedness. Plagued by the Covid-19 pandemic, humans have learned the hard way about pandemic preparedness. To prepare for future outbreaks and sensitize people about the pandemic at all levels. The day was first observed last December when the United Nations General Assembly stressed the need to advocate for the importance of preparedness, prevention and partnership against pandemics.

Other Important News

- 26 सितंबर – विश्व पर्यावरण स्वास्थ्य दिवस
  26 September - **World Environmental Health Day**
- 27 सितंबर – विश्व पर्यटन दिवस
  27 September - **World Tourism Day**
- 28 सितंबर – विश्व रेबीज दिवस
  28 September - **World Rabies Day**
- 29 सितंबर – विश्व हृदय दिवस
  29 September - **World Heart Day**
- 30 सितंबर – अंतर्राष्ट्रीय अनुवाद दिवस
  30 September - **International Translation Day**
- 1 अक्टूबर – वृद्ध व्यक्तियों का अंतर्राष्ट्रीय दिवस
  1 October - **International Day of the Older Persons**
- 1 अक्टूबर – अंतर्राष्ट्रीय कॉफी दिवस
  1 October - **International Coffee Day**

Join us on Telegram
Follow us on Instagram
Like us on Facebook
Follow us on Twitter
Subcribe to Our You Tube

10. किसे भारतीय खाद्य सुरक्षा और मानक प्राधिकरण में मुख्य कार्यकारी अधिकारी नियुक्त किया गया हैं?

Who has been appointed as the Chief Executive Officer in the Food Safety and Standards Authority of India?

Food Safety and Standards Authority of India

a) गंजी कमला वी राव / **Ganji Kamala V Rao**
b) रोहित राव / Rohit Rao
c) विमल कुमार / Vimal Kumar
d) अमित अग्रवाल / Amit Agarwal

➢ गंजी कमला वी राव को मुख्य कार्यकारी अधिकारी, भारतीय खाद्य सुरक्षा और मानक प्राधिकरण, स्वास्थ्य और परिवार कल्याण मंत्रालय का जिम्मा सौंपा गया है। गंजी कमला वी राव वर्तमान में भारत पर्यटन विकास निगम लिमिटेड के प्रबंध निदेशक हैं। गंजी कमला वी राव केरल कैडर के 1990 बैच के आईएएस अधिकारी हैं। उन्होंने कैबिनेट की नियुक्ति समिति द्वारा अतिरिक्त सचिव के पद और वेतन पर भारत पर्यटन विकास निगम लिमिटेड के अध्यक्ष और प्रबंध निदेशक के रूप में कार्य किया है। उन्होंने त्रिवेंद्रम में केरल सरकार के सामान्य प्रशासन विभाग के प्रधान सचिव के रूप में भी कार्य किया है।

Ganji Kamala V Rao has been given the charge of Chief Executive Officer, Food Safety and Standards Authority of India (FSSAI), Ministry of Health and Family Welfare. Ganji Kamala V Rao is currently the Managing Director of India Tourism Development Corporation Limited. Ganji Kamala V Rao is a 1990 batch IAS officer of Kerala cadre. He has served as the Chairman and Managing Director of India Tourism Development Corporation Limited in the rank and pay of Additional Secretary by the Appointments Committee of the Cabinet. He has also served as Principal Secretary, General Administration Department, Government of Kerala in Trivandrum.

Other Important News

- भारत में नए अमेरिकी राजदूत के रूप में किसे नियुक्त किया गया है?– एलिजाबेथ जोन्स
  Who has been appointed as the new US Ambassador to India?- Elizabeth Jones
- हाल ही में भारतीय सेना की पहली महिला स्काईडाइवर कौन बनी हैं?– लांस नायक मंजू
  Who has recently become the first woman skydiver of the Indian Army? - **Lance Naik Manju**
- सी.वी. आनंद बोस को किस राज्य का नया राज्यपाल नियुक्त किया गया है?– पश्चिम बंगाल
  CV Anand Bose has been appointed as the new governor of which state? - **West Bengal**
- किसे नेशनल इंस्टीट्यूट ऑफ इम्यूनोलॉजी का निदेशक नियुक्त किया गया हैं?– देबासिसा मोहंती
  Who has been appointed as the director of National Institute of Immunology?- **Debasisa Mohanty**
- किसे सरकार द्वारा आरबीआई के केंद्रीय बोर्ड में निदेशक के रूप में नामित किया गया है?– विवेक जोशी
  Who has been nominated by the government as a director on the Central Board of RBI?- **Vivek Joshi**

Join us on Telegram
Follow us on Instagram
Like us on Facebook
Follow us on Twitter
Subcribe to Our You Tube

सामान्य ज्ञान डोज – 421

1. सांडर्स की हत्या किसने की थी – भगत सिंह / Who killed Saunders - Bhagat Singh
2. 1857 ई. के विद्रोह में किसने अपना बलिदान सबसे पहले दिया – मंगल पांडे / Who first sacrificed his life in the rebellion of 1857 AD - Mangal Pandey
3. भारत की पहली महिला राज्यपाल कौन थी – सरोजिनी नायडु / Who was the first woman governor of India - Sarojini Naidu
4. माउन्ट एवेरेस्ट पर दो बार चढ़ने वाली पहली महिला कौन थी – संतोष यादव / Who was the first woman to climb Mount Everest twice - Santosh Yadav
5. 'ब्रह्म समाज' की स्थापना किसके द्वारा की गई – राजा राममोहन राय / By whom was 'Brahmo Samaj' founded - Raja Ram Mohan Roy
6. स्वामी दयानंद सरस्वती का मूल नाम क्या था – मूलशंकर / What was the original name of Swami Dayanand Saraswati - Mulshankar

Join us on Telegram
Follow us on Instagram
Like us on Facebook
Follow us on Twitter
Subcribe to Our You Tube